

⑤资讯纵横

资讯纵横栏目是华融期货推出的信息资讯套餐系列，涵盖华融早报、每日盘解、大盘风向标、外盘跟踪、要闻解读、焦点聚集、华期周刊和每周一评等栏目，为客户提供最全面、最迅速、最准确的各类投资信息，为客户提供优质高效的资讯服务。

⑤每周一评

沪铜本周强势反弹 短线交易

市场走势

受美元指数弱勢影响沪铜主力合约本周强势反弹，上涨 1730 点，收 45970，期价 46360 点为近期强弱分界点。周五开 45910，最高 46050 点，幅度 0.20%，振幅 46050-45780=270 点，增仓 5250。本周 CU1506 上涨 3.91%。



CMX铜指

CMX 铜指周五截止北京时间 15:18 分上涨 0.0075 美元/磅，收 2.9255 美元/磅，近期在 3.000 美元/磅附近有阻力。CMX 铜指周 k 线为阴线。本周开盘 2.9320，收盘 2.9245，下跌 0.17%。技术面看，期价在 60 周均线遇阻整理。

产品简介: 华融期货将在周五收盘后汇总各分析师和投顾人员对各个品种走势盘解，涵盖基本面、本周盘内表现、重大消息、后市操作建议等重要观点。

风险说明: 本产品为投顾人员独立观点，不构成投资建议，谨供投资者参考。

客户适配: 适合所有客户使用，尤其是日内短线客户，本产品汇总专项投顾人员对于今日品种的走势分析和个人的独立观点。

投资顾问: 黄连武

电话: 0898-66779454

邮箱: huanglianwu@hrfutu.com.cn

地址: 海南省海口市龙昆北路 53-1 号

邮编: 570105

期市有风险 入市须谨慎

现货价格

SMM 5月8日讯：今日上海电解铜现货对当月合约报贴水30元/吨-升水30元/吨，平水铜成交价格45920元/吨-45600元/吨，升水铜成交价格45950元/吨-46100元/吨。沪期铜平盘整理，波幅有限，市场活跃度明显下降，但隔月价差维持正基差状态，令部分投机商买现抛期，吸收市场贴水现铜，平水铜贴水收窄，与好铜价差收窄，好铜升水抬升受限，中间商整体活跃度略降，下游按需接货，成交不温不火。

本周信息

中国4月外贸为六年同期最差，全年目标难实现？

中国四月进出口增速双双大幅不及预期。出口同比下滑6.4%，进口跌16.2%，均为六年来最差同期表现，且进口连续四个月两位数速度下滑。贸易顺差341.3亿美元，不及预期。澳大利亚联邦银行Li Wei表示，出口已从拉动经济的主力变成经济下行风险点。

财新：央行或推新货币工具，助力地方债置换。

《财新周刊》援引匿名知情人消息称，中国央行计划通过一种国际上还没有的新货币工具来解决地方债置换问题。这种新工具既不叫MLF也不是PSL，而是一个新名词。其本质类似于定向再贷款，期限达10年以上。央行计划通过国开行等政策性银行运作新工具。

汇丰制造业PMI创一年新低，稳增长政策亟需加码。

内需疲弱致使中国制造业环境进一步恶化。4月汇丰中国制造业PMI终值降至48.9，创一年新低。分项指标显示，总新增订单加速下滑，产出停止扩张，输入输出价格均加速下滑。汇丰屈宏斌称，经济下行压力未缓解，稳增长政策亟需加码。

中国房地产不会崩盘，楼市正处于调整与分化。

4月28日上午，由观点地产新媒体主办的“新政与救市”2015城市观点论坛来到杭州，著名财经专家、财政部财政科学研究所原所长贾康、绿城集团执行总经理、蓝城中国执行总裁傅林江和杭州滨江房产集团股份有限公司副总经理朱立东等众多房地产企业家、政府官员、金融翘楚等聚集一堂。从不断出台的刺激与救市新政成为房地产行业重新抬头向上的基础上，在政策宽松与市场高库存风险中，为杭州楼市找到自身准确的定位。

多地首季经济不及预期，部署增投资降税负稳增长。

近期各省加大稳增长力度，开始部署新一轮的促进经济增长的措施。其中云南有27条，四川有36条，陕西有25条，辽宁针对房地产出台了9条，此外，山西从实施降低税费方面出台了60条支持措施。

中国5月降息概率大。

央行周二在公开市场交易中依然没有进行任何操作，自4月16日至今已连续五次暂停操作。汤森路透预计，中国央行5月维持存款准备金率不变，但继续降息概率较大。

安监总局通报昆明铜矿中毒致9死事故，已挂牌督办。

据国家安全监管总局网站消息，安监总局今日通报云南省昆明市东川金水矿业有限公司落雪铜矿“4·25”较大中毒窒息致9死12伤事故。通报称，2015年4月25日，云南省昆明市东川金水矿业有限公司落雪铜矿发生中毒窒息事故，造成9人死亡、12人受伤(其中3人重伤)。

服务业扩张难抵制造业放缓，汇丰中国PMI回落。

制造业运营环境恶化，汇丰中国综合PMI创三个月新低，尽管服务业实现了稳固的扩张。周一公布的数据显示，4月汇丰中国制造业PMI终值仅48.9，创2014年4月以来新低。分析师称，“经济下行压力未缓解，稳增长政策亟需加码。”

社科院：今年房价可能上涨，惟涨幅不大。

中国社科院今日发布2015年《房地产蓝皮书》，预计今年内地房地产市场整体上较去年好，房价上涨的可能性存在，但大幅上涨的可能性不大，主要取决于政策宽松程度和执行力度。报告又指，从去年下半年一二线城市来看，一线城市投资增速明显好于二线城市，料该趋势今年将会延续。

五鑫铜业电解厂首槽阴极铜顺利下线。

5月6日上午10点20分，电解厂检修复产后首批42槽阴极铜顺利出槽下线，标志着公司生产流程全部打通。10点22分，第一槽阴极铜从电解槽吊入洗涤机组，在场人员情不自禁鼓掌相贺，纷纷围观这第一槽产品，对阴极铜的厚度、外观品头论足，看得出，大家兴致很高，电解厂候家璇副厂长更是迫不及待拿出手机计算起来，从厚度到重量再到电效，越计算脸上的笑容就越多。“只要保持这样的生产势头，这个月的任务一定能玩成。”候家璇如是说。

当天出槽的电解铜是4月24日凌晨入槽的，在经过了12天的电解后顺利下线，共出槽阴极铜约2200多块，约300多吨。目前，电解已有294槽电解槽通电生产，每隔一天都将有阴极铜下线。

十五冶中标刚果(金)卡莫亚铜钴矿一期工程。

近日，中国十五冶建设集团有限公司与北方国际股份有限公司签署了刚果(金)卡莫亚铜钴矿一期工程合同，签约合同金额5000万美元。

据悉，刚果(金)卡莫亚铜钴矿一期工程位于刚果(金)加丹加省坎博韦镇，中国十五冶主要承担采矿工业场地、选矿工业场地、尾矿设施、总降120kV变电站等建设任务。这是十五冶为加快转型发展，大力拓展海外市场并签约近7000万美元的厄瓜多尔米拉多铜矿2000万吨/年采选项目后，在海外市场取得的又一重大成果。

必和必拓拟精简业务，专注铜铁油领域。

必和必拓(BHP Billiton)将就公司业务精简计划于周三在英国伦敦及澳洲珀斯进行投票，计划拟剥离煤矿和

氧化铝精炼等业务，并将其注入一家新设立的公司 South32。过程中，必和必拓经营的资产数量及业务经营涉及的大洲数量将减少一半，成为一家专注于铁矿石、铜、石油等几种大宗商品的企业。分析指，随着中国经济增长放缓以及多种原材料供应过剩，许多公司开始寻求出售非核心资产来提高效率并改善财务状况。

巴拿马科布雷铜矿资源量增长 18%至 2238 万吨。

总部设在多伦多的因梅特矿业公司发布公告称，由于其在巴拿马的科布雷铜矿新发现巴尔博亚铜矿床，因此其探明和推定的铜资源量增长 19%，至 306 亿磅（1389 万吨）；金探明和推定的资源量增长 29%，至 840 万盎司（261 吨）。

全球债市蒸发 4300 亿美元，六年牛市或结束。

全球债券市场自上周以来已经蒸发掉 4300 亿美元，因投资者揣测长达六年的牛市或将结束。借助负利率和 QE 等一系列经济措施，欧央行希望将国债收益率压低，但两位债王都质疑这些措施的有效性。

巴菲特也不明白：通胀都哪里去了？

巴菲特本周接受 CNBC 采访时称，他原本以为刺激美国经济的措施会带来通胀大幅回升，然而这并没有发生。摩根士丹利表示，随着油价下跌以及通胀低迷，以及就业数据走好，美联储可能会在 12 月加息，但这将使得 2% 的通胀目标更难实现。

高盛：中国宽松提振金属不可续，铜价将跌 18%。

过去一个月金属价格大涨，比如铜和铁矿石，高盛(Goldman Sachs)认为，中国进一步宽松以及信贷增长加速可能在短期内继续支撑金属价格，但金属仍处于结构性熊市中。高盛预计未来 12 个月铜价将下跌大约 18%。

美元指数

美元指数近期在 94 点附近获得支撑，抑制沪铜价格进一步上涨。

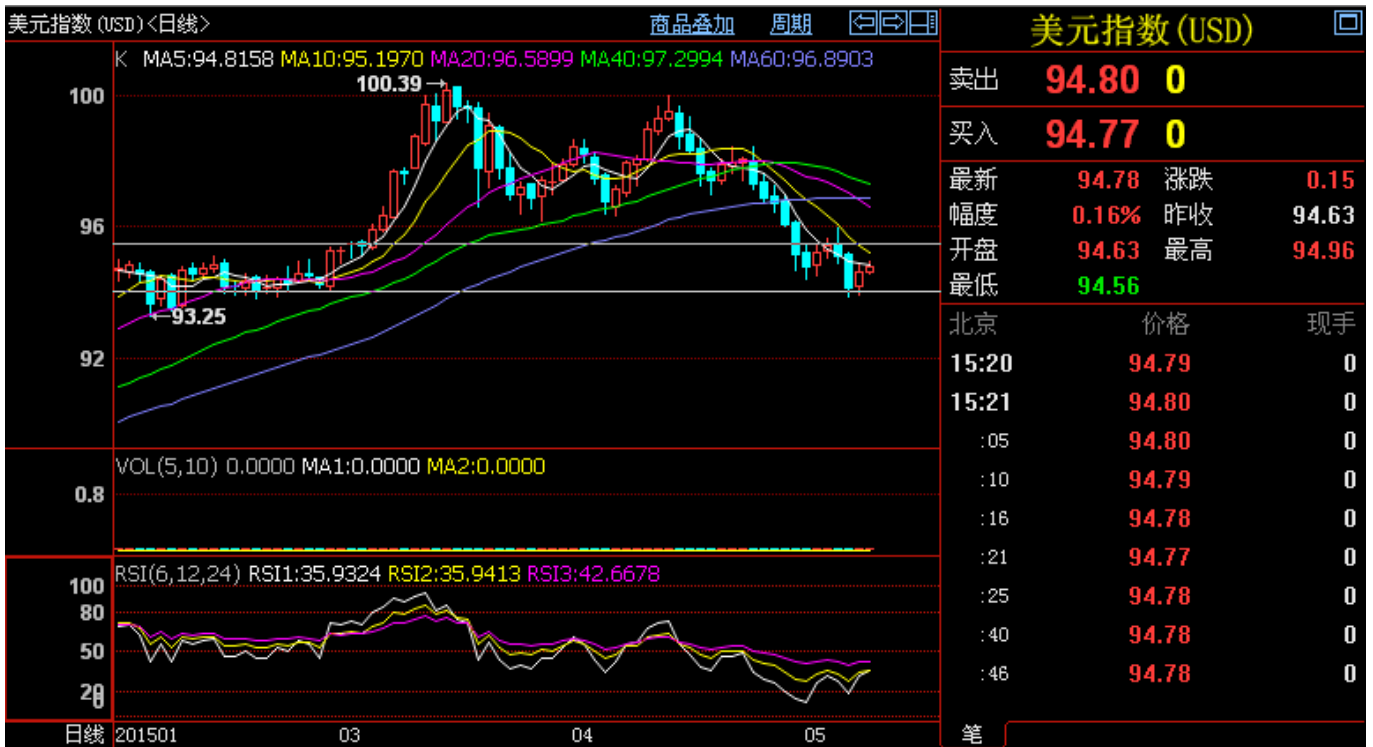

库存数据

交易所: 品种:

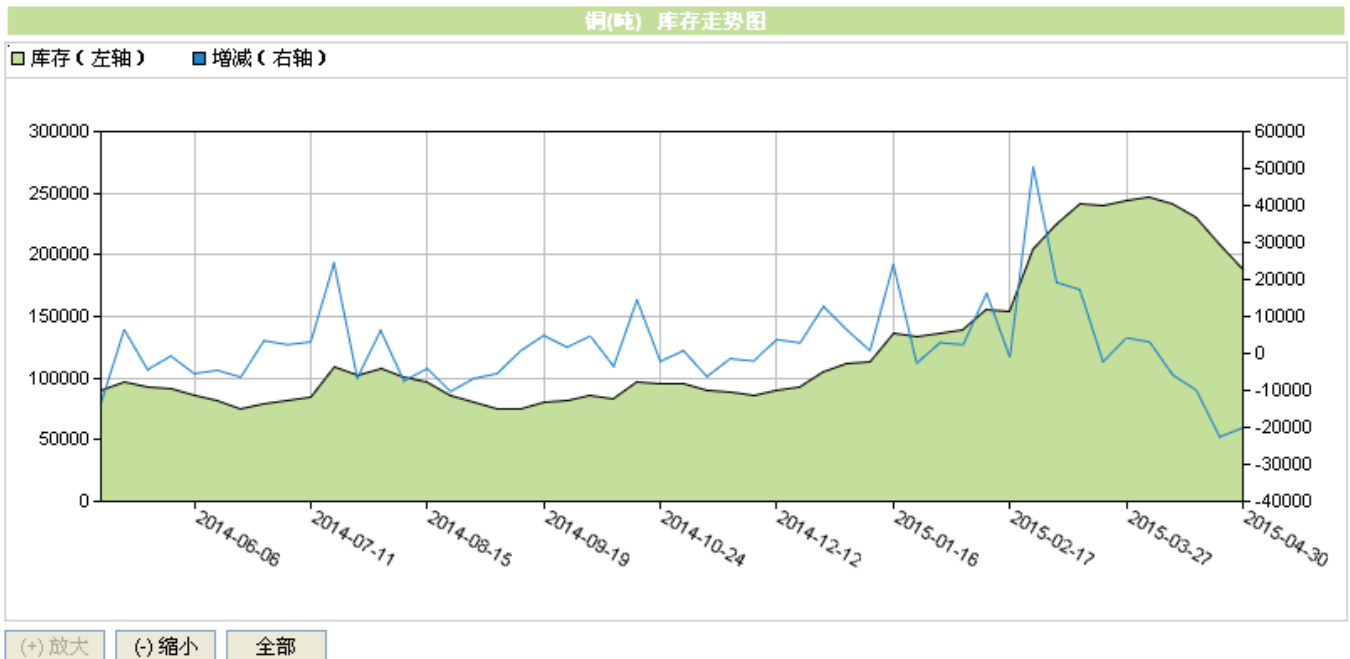

最新数据

日期	2015-04-30	2015-04-24	2015-04-17	2015-04-10	2015-04-03	2015-03-27	2015-03-20	2015-03-13	2015-03-06	2015-02-27
库存	188165	208285	230835	240775	246656	243592	239349	241616	224340	205146
增减	-20120	-22550	-9940	-5881	3064	4243	-2267	17276	19194	50475

交易所: LME 品种: LME铜

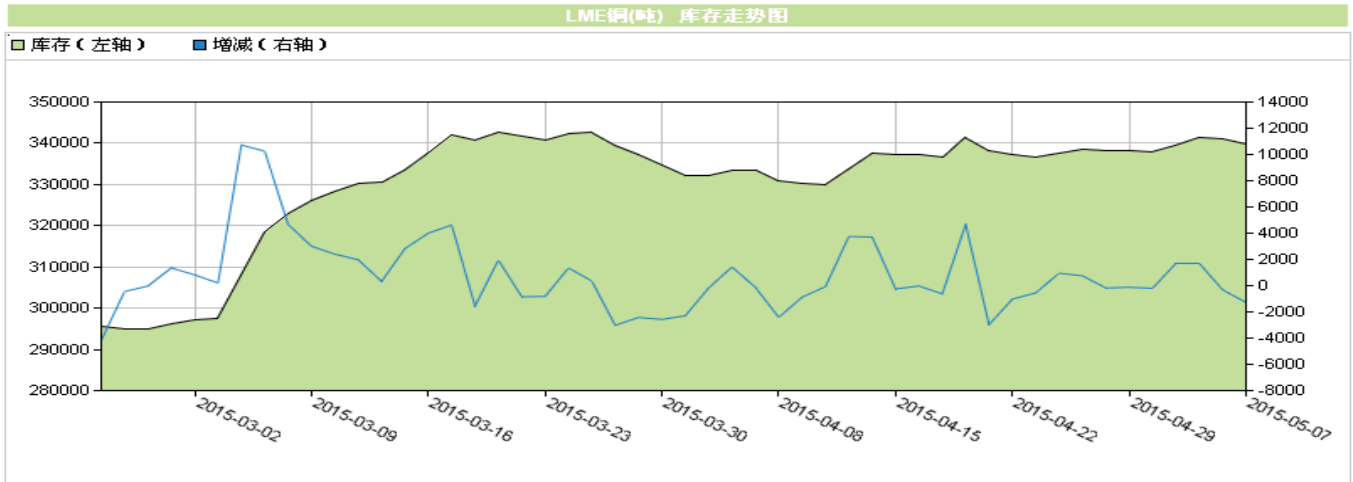

(+) 放大 (-) 缩小 全部

最新数据

日期	2015-05-07	2015-05-06	2015-05-05	2015-05-01	2015-04-30	2015-04-29	2015-04-28	2015-04-27	2015-04-24	2015-04-23
库存	339725	341000	341325	339625	337925	338125	338250	338425	337675	336725
增减	-1275	-325	1700	1700	-200	-125	-175	750	950	-550

从上图可以看到上海阴极铜库存持续下降，对期价有一定支撑。

后市展望





受美元指数弱勢影响沪铜主力合约本周强势反弹, 上涨 1730 点, 收 45970, 期价 46360 点为近期强弱分界点。建议: 沪铜近期在 60 周均线附近遇阻整理。短期关注 46360 点, 在其之下逢高沽空 CU1507, 反之择机短多。

免责声明

本报告分析师/投资顾问在此声明, 本人取得中国期货业协会授予期货从业资格, 以勤勉的职业态度, 独立、客观地出具本报告。

本报告清晰准确地反映了本人的研究观点。本人不曾因, 不因, 也将不会因本报告中的具体推荐意见或观点而直接或间接收到任何形式的补偿等。

本公司已在知晓范围内按照相关法律规定履行披露义务。

本报告仅提供给华融期货有限责任公司客户使用。本公司不会因接收人收到本报告而视其为客户。本公司会授权相关媒体刊登研究报告, 但相关媒体客户并不视为本公司客户。本报告版权归华融期货有限责任公司所有。未获得华融期货有限责任公司书面授权, 任何人不得对本报告进行任何形式的发布、复制、传播, 不得以任何形式侵害该报告版权及所有相关权利。

本报告中的信息、意见等均仅供本公司客户参考之用, 不构成所述期货合约的买卖价。本报告并未考虑到客户的具体投资目的、财务状况以及特定需求, 在任何时候均不构成对任何人的个人推荐。客户应当对本报告中的信息和意见进行独立评估, 并应同时考量各自的投资目的、财务状况和特定需求, 必要时可就研究报告相关问题咨询本公司的投资顾问。

华融期货有限责任公司研发部及其投资顾问认为本报告所载资料来源可靠, 但我公司对这些信息的准确性和完整性均不作任何保证, 也不承担任何投资者因使用本报告而产生的任何责任。